Я ХОЧУ БУТИ НЕЙРОХРУГОМ

АВТОРИ:

LUCIA B.BEDERSON
MARIA M.BEDERSON
ALISTER G.M.SHARP
REECE R.P.SHARP

КОЛИ Я ПРОКИДАЮСЯ РАНО ВРАНЦІ,
МОЯ МАТИ ВЖЕ ПРАЦЮЄ .

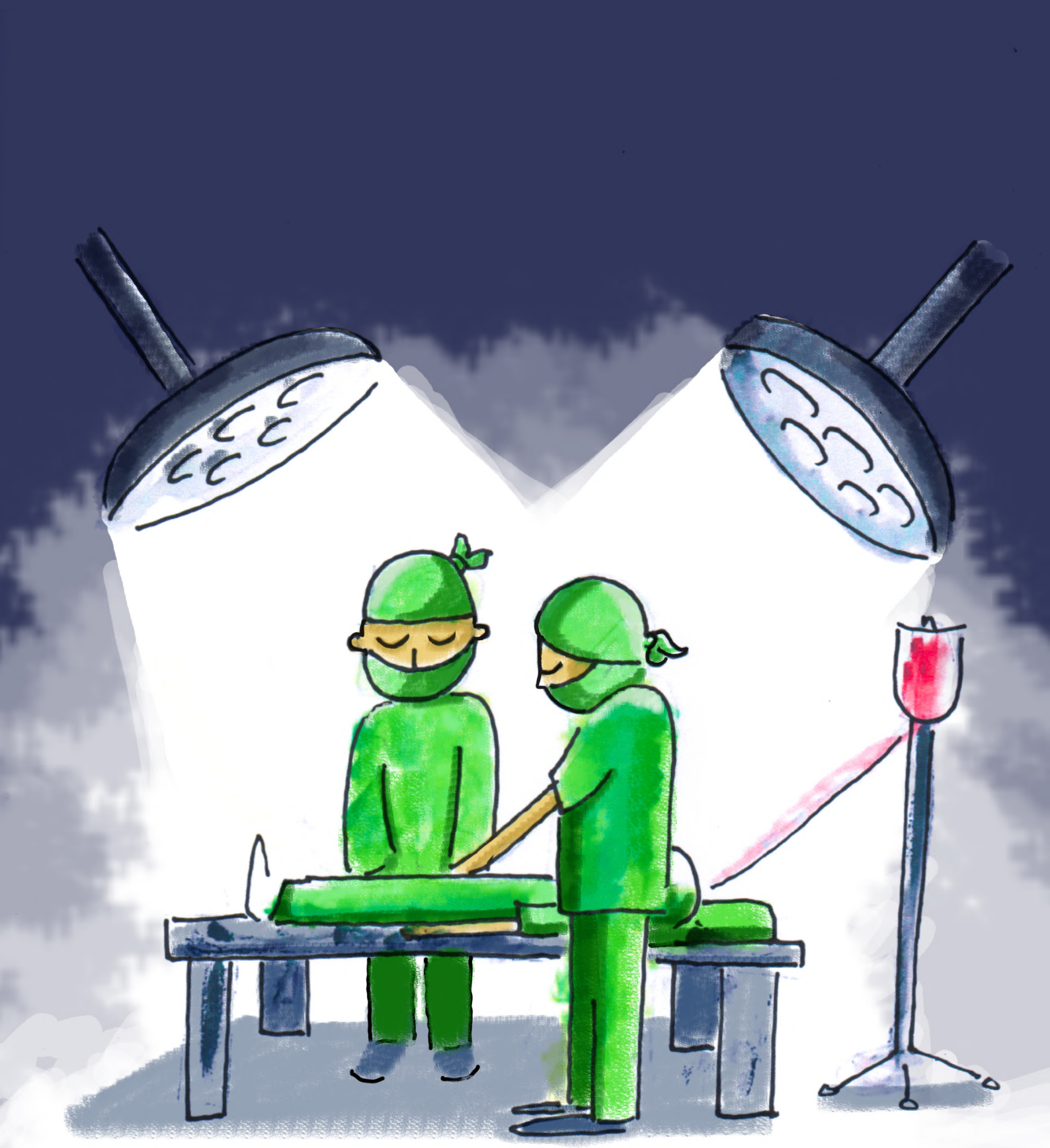

МОЯ МАТИ ПРАЦЮЄ В ЛІКАРНІ. ВОНА НЕЙРОХІРУРГ. ВОНА ПРОВОДИТЬ ОПЕРАЦІЇ НА ГОЛОВНОМУ МОЗКУ ТА ХРЕБТІ У ХВОРИХ ЛЮДЕЙ.

ЛЮДИ МОЖУТЬ ОТРИМАТИ УРАЖЕННЯ МОЗКУ ТА ХРЕБТА ЯКЩО ВОНИ НЕ ОДЯГАЮТЬ ШОЛОМ ЧИ ПОТРАПИЛИ В АВАРІЮ.

Я ЛЮБЛЮ ХОДИТИ В ШКОЛУ БО ХОЧУ СТАТИ НЕЙРОХІРУРГОМ.

Я ХОЧУ ВИВЧАТИ МОЗОК і ТЕ, ЯК ВІН ПРАЦЮЄ.

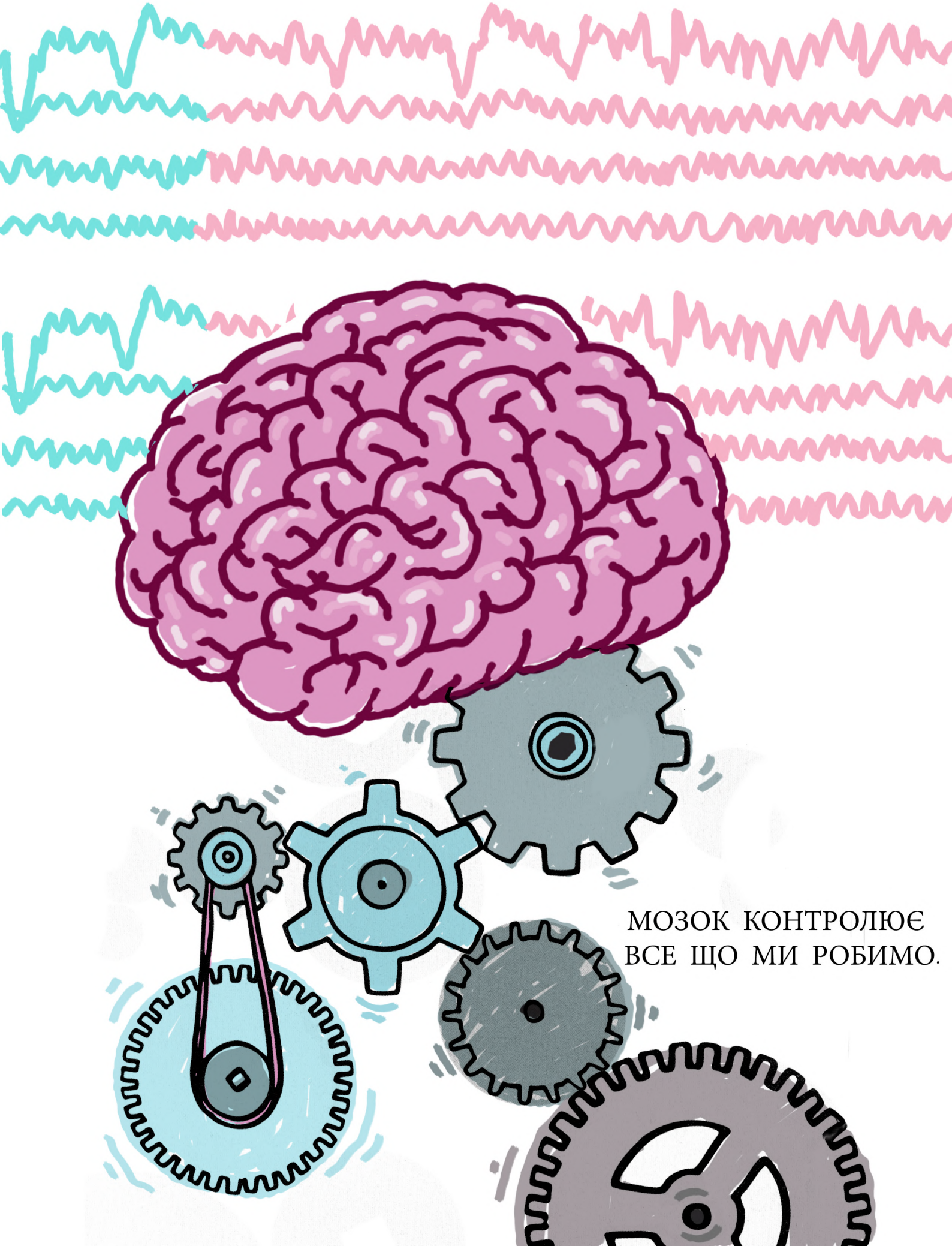

МОЗОК КОНТРОЛЮЄ
ВСЕ ЩО МИ РОБИМО.

ХРЕБЕТ УТРИМУЄ НАС У ВЕРТИКАЛЬНОМУ ПОЛОЖЕННІ. МОЯ МАТИ МОЖЕ ПОЛАГОДИТИ МОЗОК І ХРЕБЕТ ПРИ ЇХ УШКОДЖЕНІ. ВОНА РОБИТЬ ЛЮДЕЙ ЩАСЛИВИМИ.

ДРУЗІ МОЄЇ МАМИ ТАКОЖ НЕЙРОХІРУРГИ. Я ДУМАЮ - ВОНИ ГЕРОЇ БО ВОНИ ДОПОМОГАЮТЬ ЛЮДЯМ.

ІНОДІ МИ СУМУЄМО БО НАШІ МАМИ
НЕ МОЖУТЬ ГРАТИСЯ З НАМИ...

АЛЕ ПОТІМ МИ ПРОВОДИМО ОСОБЛИВИЙ
ЧАС РАЗОМ. ЦЕ РОБИТЬ МЕНЕ НАДЗВИЧАЙНО ЩАСЛИВОЮ!

МОЯ МАТИ НАДИХАЄ МЕНЕ ПЕРЕТВОРЮВАТИ СВІТ НА КРАЩЕ ТА СУМЛІННО ПРАЦЮВАТИ.

КОЛИ Я ВИРОСТУ, Я ХОЧУ БУТИ ХІРУРГОМ
, ЩО ОПЕРУЄ МОЗОК: Я МОЖУ ЦЕ ЗРОБИТИ!

We gratefully acknowledge the women neurosurgeons and scientist who translated our book:

Arabic: Prof. Najia El Abbadi (Rabat, Morocco)
Chinese: Tzu-Chi Tseng (Taipei, Taiwan)
French: Prof. Souad Bakhti (Algiers, Algeria)
German: Prof. Martina Stippler (Boston, US)
Italian: Prof. Isabelle M. Germano (New York, US)
Japanese: Prof. Yoko Kato (Nagoya, Japan)
Portuguese: Prof. Nelci Zanon Collange (São Paulo, Brasil)
Russian/Ukraine: Prof. Svitlana Lytvak (Kiev, Ukraine)
Spanish: Prof. Barbara Nettel (Ciudad de México, Mexico)

First International Edition
March 2020
Techical Illustrations: Fernando Jimemez, 2020
Published by: Fundación Hospital Optimista
All rights reserved in favour of Fundación Hospital Optimista

FUNDACIÓN HOSPITAL OPTIMISTA
Organizaciones Sanitarias Saludables

ISBN 978-84-09-18778-2