Я ХОЧУ СТАТЬ НЕЙРОХИРУРГОМ

АВТОРЫ:

LUCIA B.BEDERSON
MARIA M.BEDERSON
ALISTER G.M.SHARP
REECE R.P.SHARP

КОГДА Я ПРОСЫПАЮСЬ РАНО УТРОМ,
МОЯ МАМА УЖЕ РАБОТАЕТ.

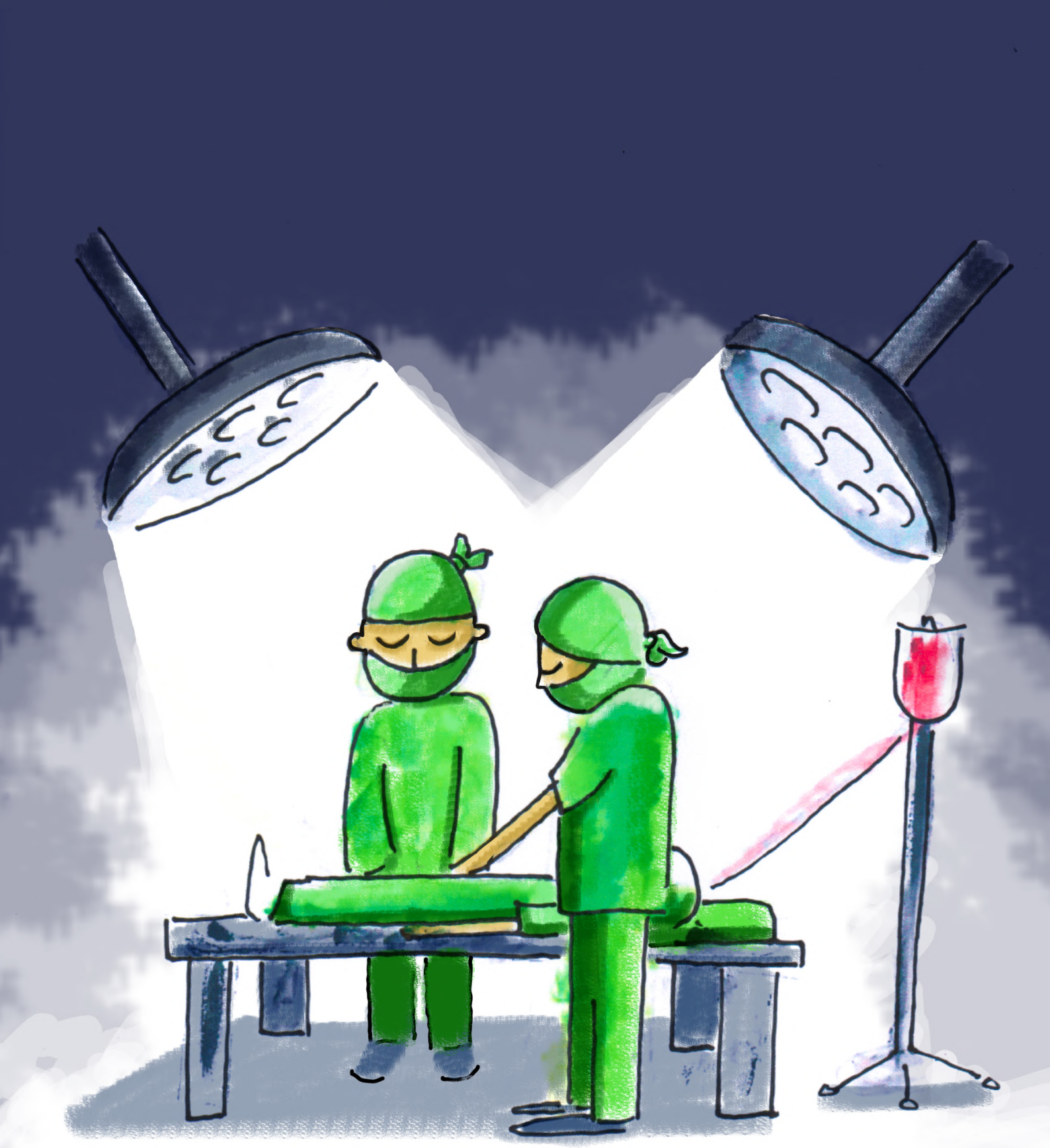

МОЯ МАМА РАБОТАЕТ В БОЛЬНИЦЕ. ОНА НЕЙРОХИРУРГ.
ОНА ОПЕРИРУЕТ МОЗГ И ПОЗВОНОЧНИК У БОЛЬНЫХ ЛЮДЕЙ.

ЛЮДИ МОГУТ ПОЛУЧИТЬ ТРАВМУ
МОЗГА ЕСЛИ НЕ ОДЕВАЮТ ШЛЕМ ИЛИ ПОПАДАЮТ В АВАРИЮ.

Я ЛЮБЛЮ ХОДИТЬ В ШКОЛУ ПОТОМУ,
ЧТО ХОЧУ СТАТЬ НЕЙРОХИРУРГОМ.

Я ХОЧУ ИЗУЧАТЬ МОЗГ И ТО, КАК ОН РАБОТАЕТ.

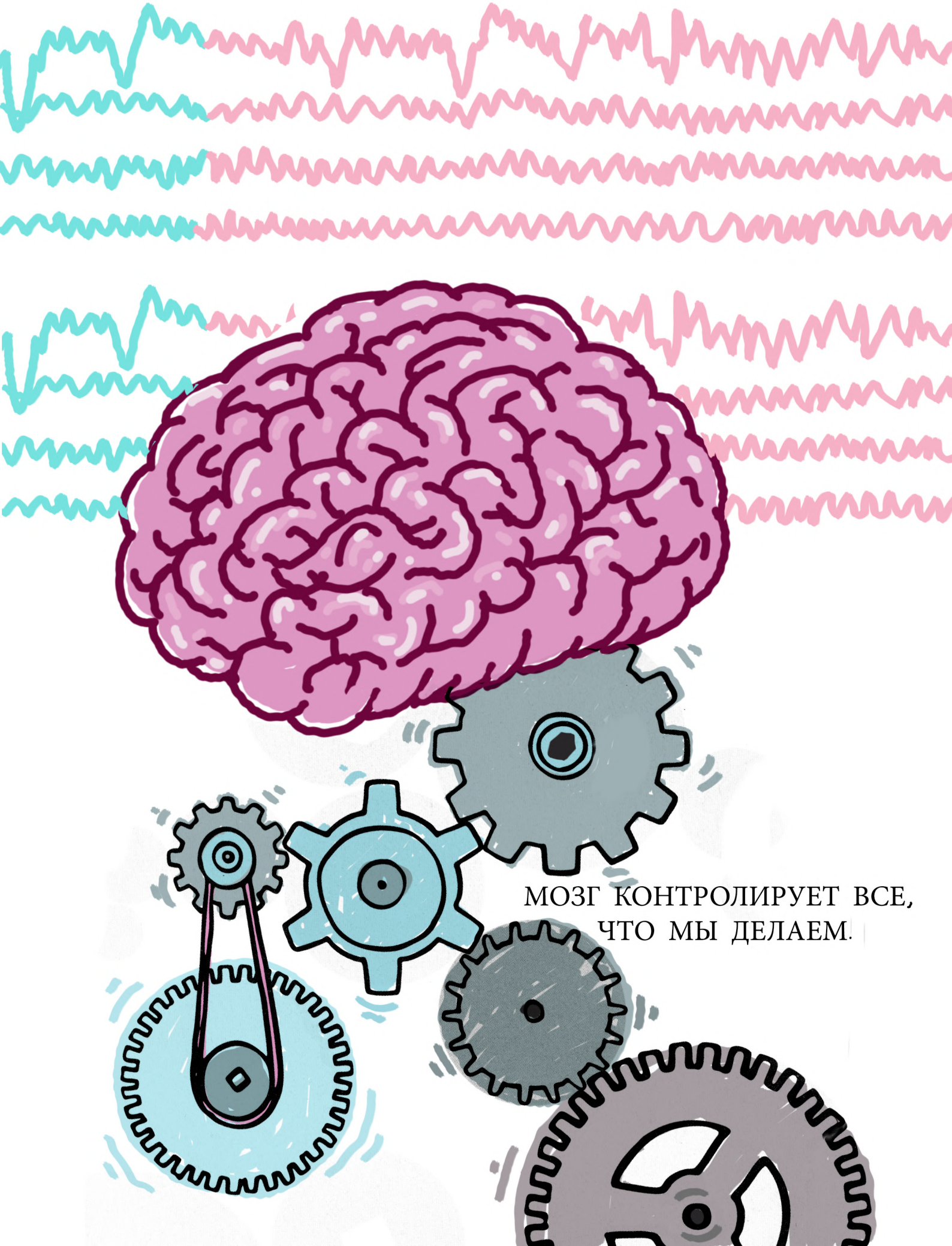

МОЗГ КОНТРОЛИРУЕТ ВСЕ,
ЧТО МЫ ДЕЛАЕМ.

ПОЗВОНОЧНИК УДЕРЖИВАЕТ НАС ВЕРТИКАЛЬНО. МОЯ МАМА МОЖЕТ ВОССТАНОВИТЬ МОЗГ И ПОЗВОНОЧНИК ПРИ ИХ ПОВРЕЖДЕНИИ. ОНА ДАРИТ ЛЮДЯМ СЧАСТЬЕ.

ДРУЗЬЯ МОЕЙ МАМЫ ТОЖЕ НЕЙРОХИРУРГИ.
Я ДУМАЮ - ОНИ ГЕРОИ ПОТОМУ, ЧТО ОНИ ПОМОГАЮТ ЛЮДЯМ.

ИНОГДА НАМ ГРУСТНО ИЗ-ЗА ТОГО,
ЧТО НАШИ МАМЫ НЕ МОГУТ ИГРАТЬ С НАМИ...

НО ПОТОМ МЫ ПРОВОДИМ ОСОБЕННОЕ ВРЕМЯ ВМЕСТЕ. ЭТО ДЕЛАЕТ МЕНЯ НЕИМОВЕРНО СЧАСТЛИВОЙ!

МОЯ МАМА ВДОХНОВЛЯЕТ МЕНЯ
ИЗМЕНЯТЬ МИР К ЛУЧШЕМУ И УПОРНО РАБОТАТЬ.

КОГДА Я ВЫРОСТУ, Я ХОЧУ СТАТЬ НЕЙРОХИРУРГОМ, КОТОРЫЙ ОПЕРИРУЕТ МОЗГ: Я СМОГУ ЭТО СДЕЛАТЬ!

We gratefully acknowledge the women neurosurgeons and scientist who translated our book:

Arabic: Prof. Najia El Abbadi (Rabat, Morocco)
Chinese: Tzu-Chi Tseng (Taipei, Taiwan)
French: Prof. Souad Bakhti (Algiers, Algeria)
German: Prof. Martina Stippler (Boston, US)
Italian: Prof. Isabelle M. Germano (New York, US)
Japanese: Prof. Yoko Kato (Nagoya, Japan)
Portuguese: Prof. Nelci Zanon Collange (São Paulo, Brasil)
Russian/Ukraine: Prof. Svitlana Lytvak (Kiev, Ukraine)
Spanish: Prof. Barbara Nettel (Ciudad de México, Mexico)

First International Edition
March 2020
Techical Illustrations: Fernando Jimemez, 2020
Published by: Fundación Hospital Optimista
All rights reserved in favour of Fundación Hospital Optimista

FUNDACIÓN HOSPITAL OPTIMISTA
Organizaciones Sanitarias Saludables

ISBN 978-84-09-18778-2