我想當個神經外科醫生

作者:

LUCIA B.BEDERSON
MARIA M.BEDERSON

ALISTER G.M.SHARP
REECE R.P.SHARP

我今天早上起床的時候, 媽媽已經出門上班去了

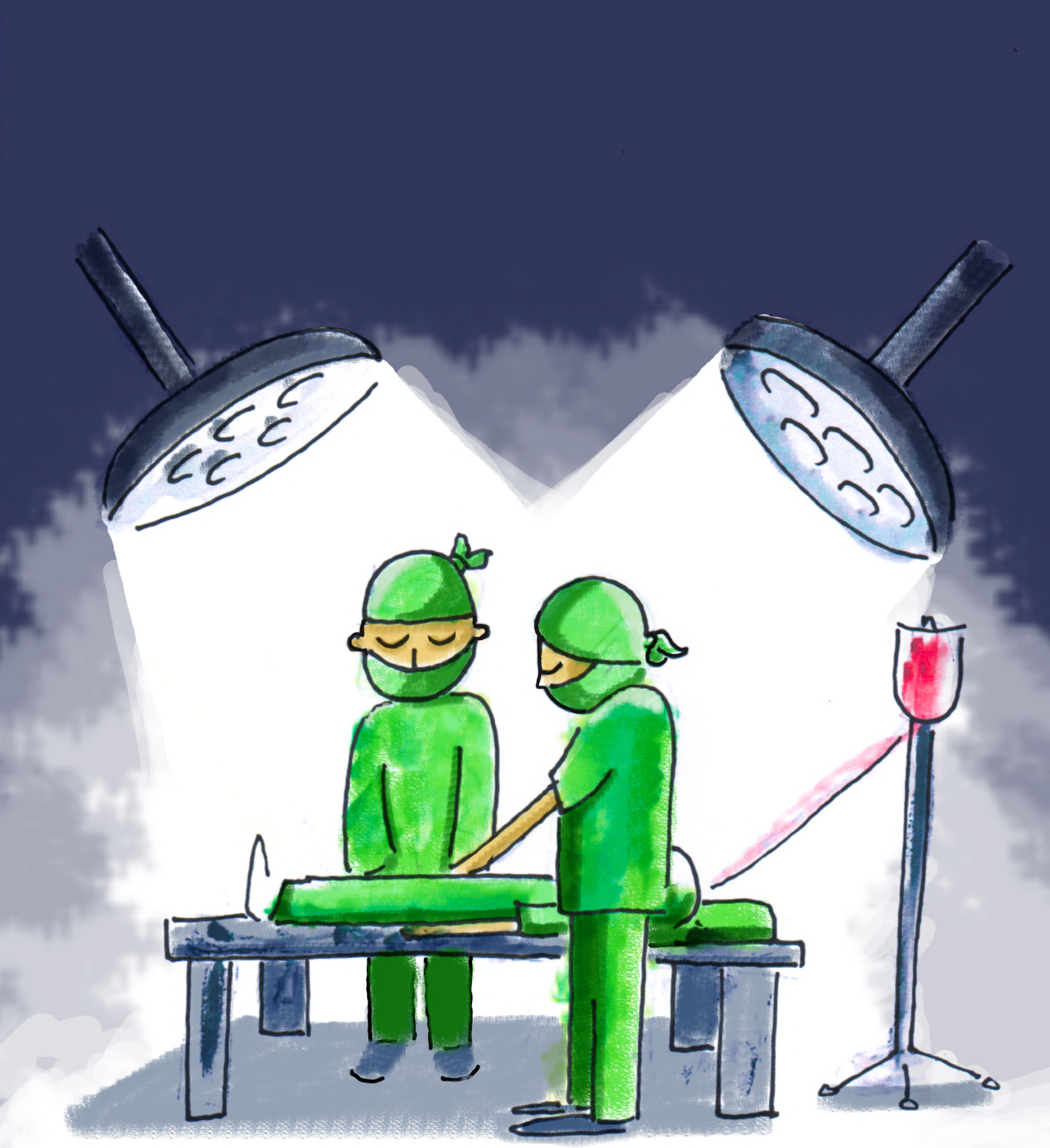

我的媽媽在醫院工作，她是個神經外科醫生。她為生病的人做腦部和脊椎的手術。

如果人們不戴安全帽或是發生了意外，他們的腦部和脊椎就有可能出問題。

我喜歡去上學, 因為我以後也想要當個神經外科醫生。

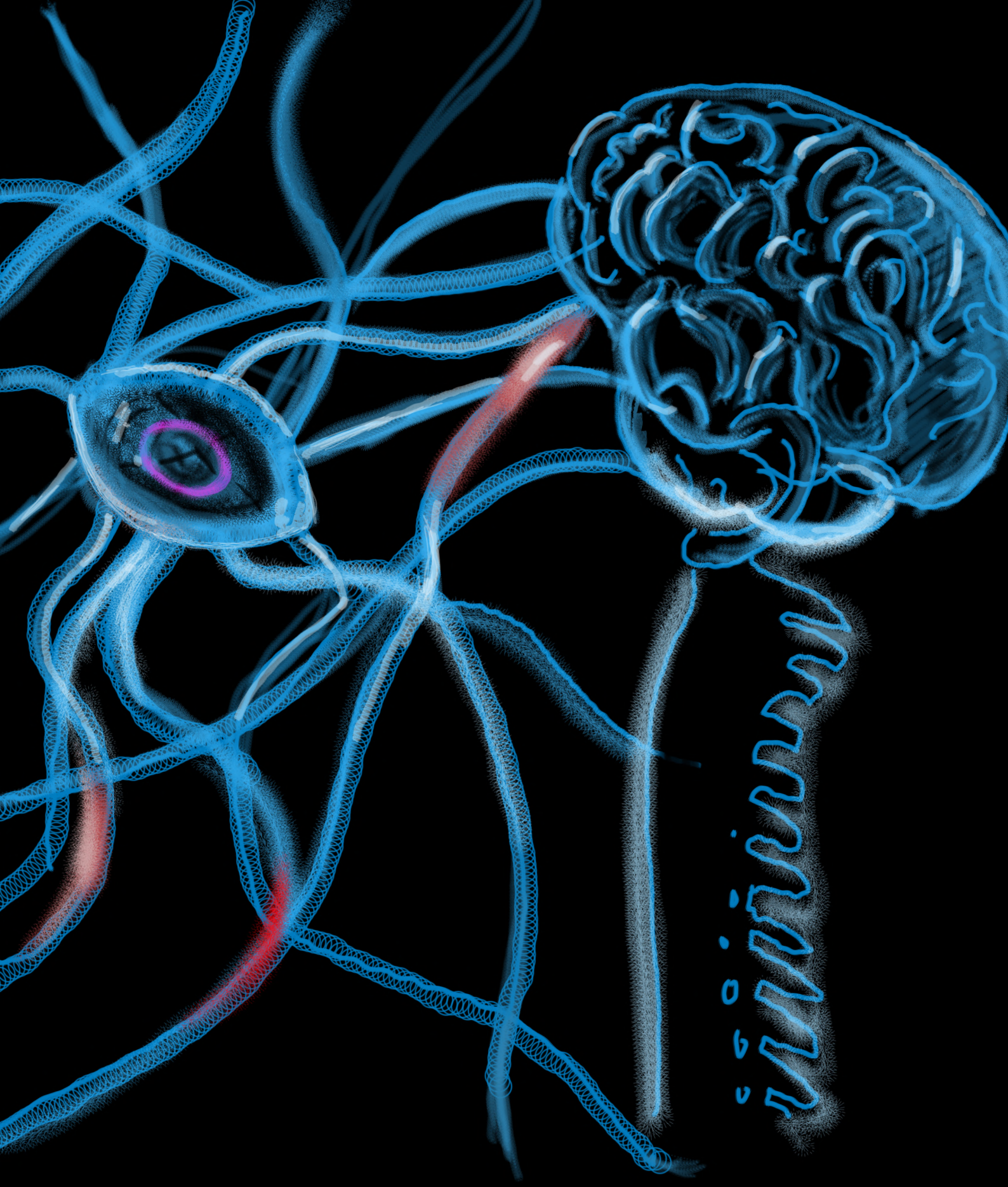

我想要研究腦, 還有他到底是怎麼運作的。

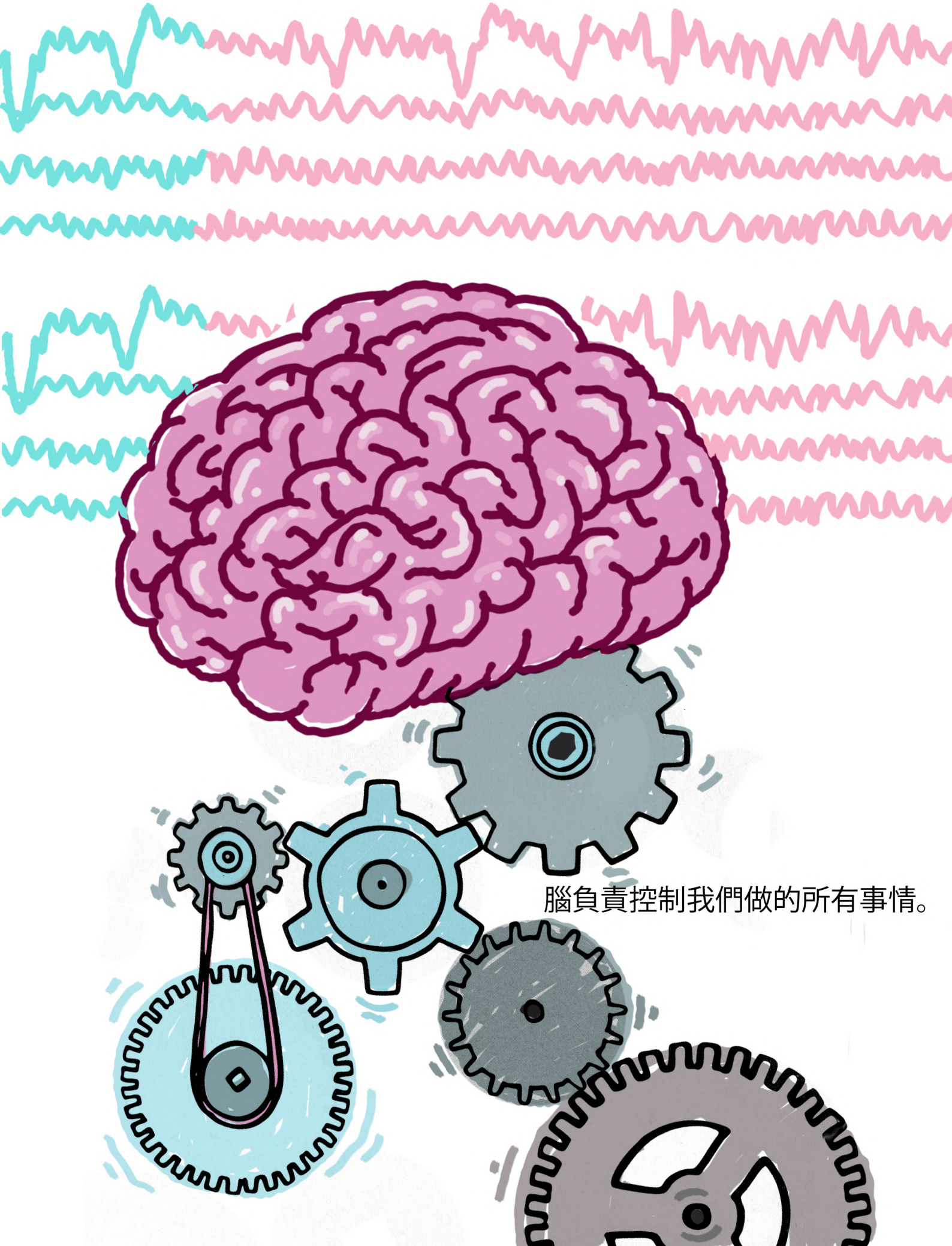

腦負責控制我們做的所有事情。

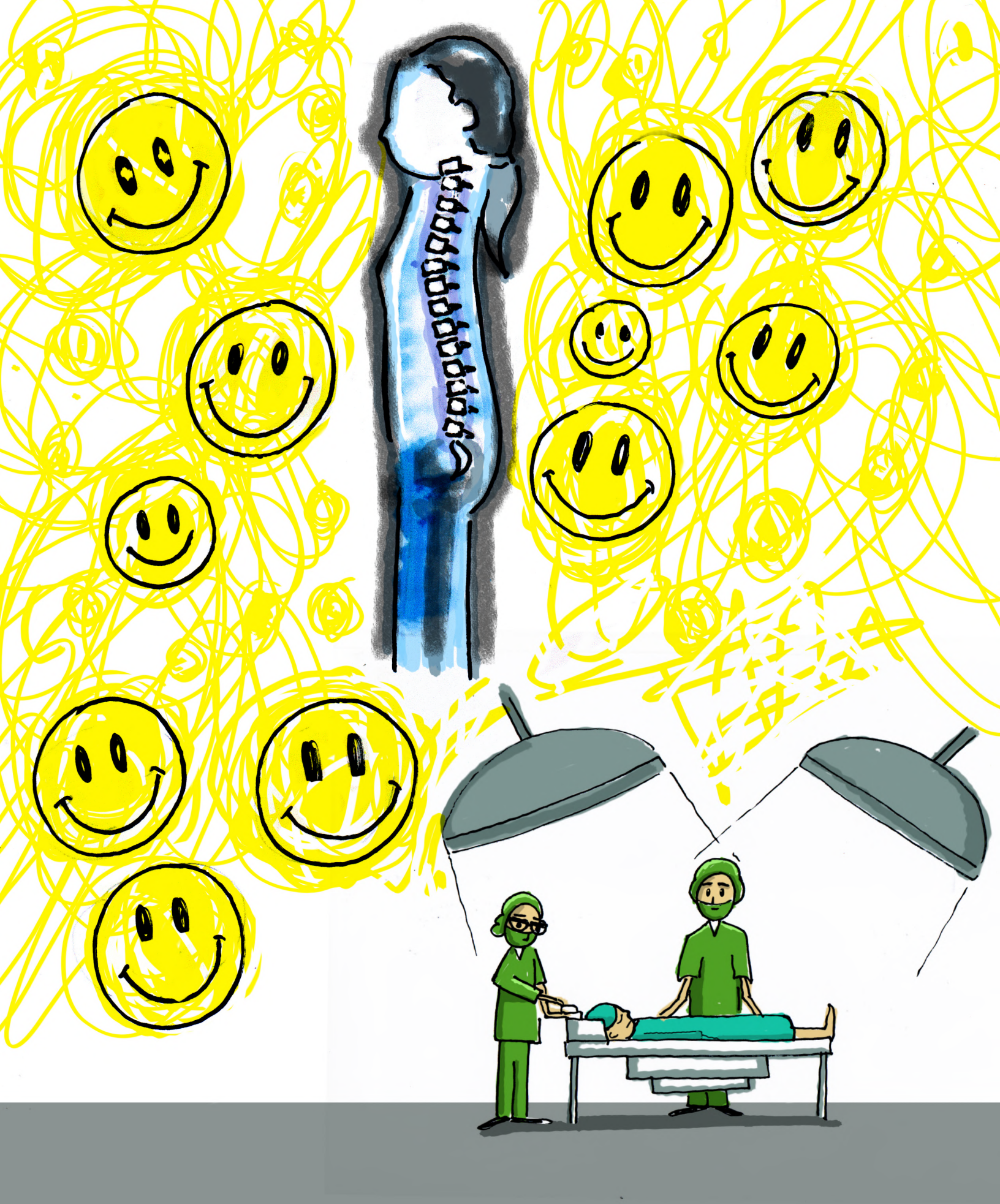

脊椎可以讓我們站直。我的媽媽可以把壞掉的腦和脊椎修好。她為人們帶來快樂。

我朋友的媽媽也是個神經外科醫生。她們是我的英雄，因為他們幫助了別人。

有時候我們會感到難過，因為我們的媽媽不能陪伴我們一起比賽。

但是在特別的時刻, 我們還是待在一起, 這讓我感到非常開心。

我的媽媽⊠發了我為這個世界帶來正面的改變並且努力不懈。

等我長大，我也想當個神經外科醫師。我一定可以做到！

We gratefully acknowledge the women neurosurgeons and scientist who translated our book:

Arabic: Prof. Najia El Abbadi (Rabat, Morocco)
Chinese: Tzu-Chi Tseng (Taipei, Taiwan)
French: Prof. Souad Bakhti (Algiers, Algeria)
German: Prof. Martina Stippler (Boston, US)
Italian: Prof. Isabelle M. Germano (New York, US)
Japanese: Prof. Yoko Kato (Nagoya, Japan)
Portuguese: Prof. Nelci Zanon Collange (São Paulo, Brasil)
Russian/Ukraine: Prof. Svitlana Lytvak (Kiev, Ukraine)
Spanish: Prof. Barbara Nettel (Ciudad de México, Mexico)

First International Edition
March 2020
Techical Illustrations: Fernando Jimemez, 2020
Published by: Fundación Hospital Optimista
All rights reserved in favour of Fundación Hospital Optimista

FUNDACIÓN HOSPITAL OPTIMISTA
Organizaciones Sanitarias Saludables

ISBN 978-84-09-18778-2