VOGLIO DIVENTARE UNA NEUROCHIRURGA

AUTORI:

LUCIA B.BEDERSON
MARIA M.BEDERSON
ALISTER G.M.SHARP
REECE R.P.SHARP

QUANDO MI SVEGLIO LA MATTINA PRESTO,
LA MIA MAMMA E' GIA' ANDATA AL LAVORO

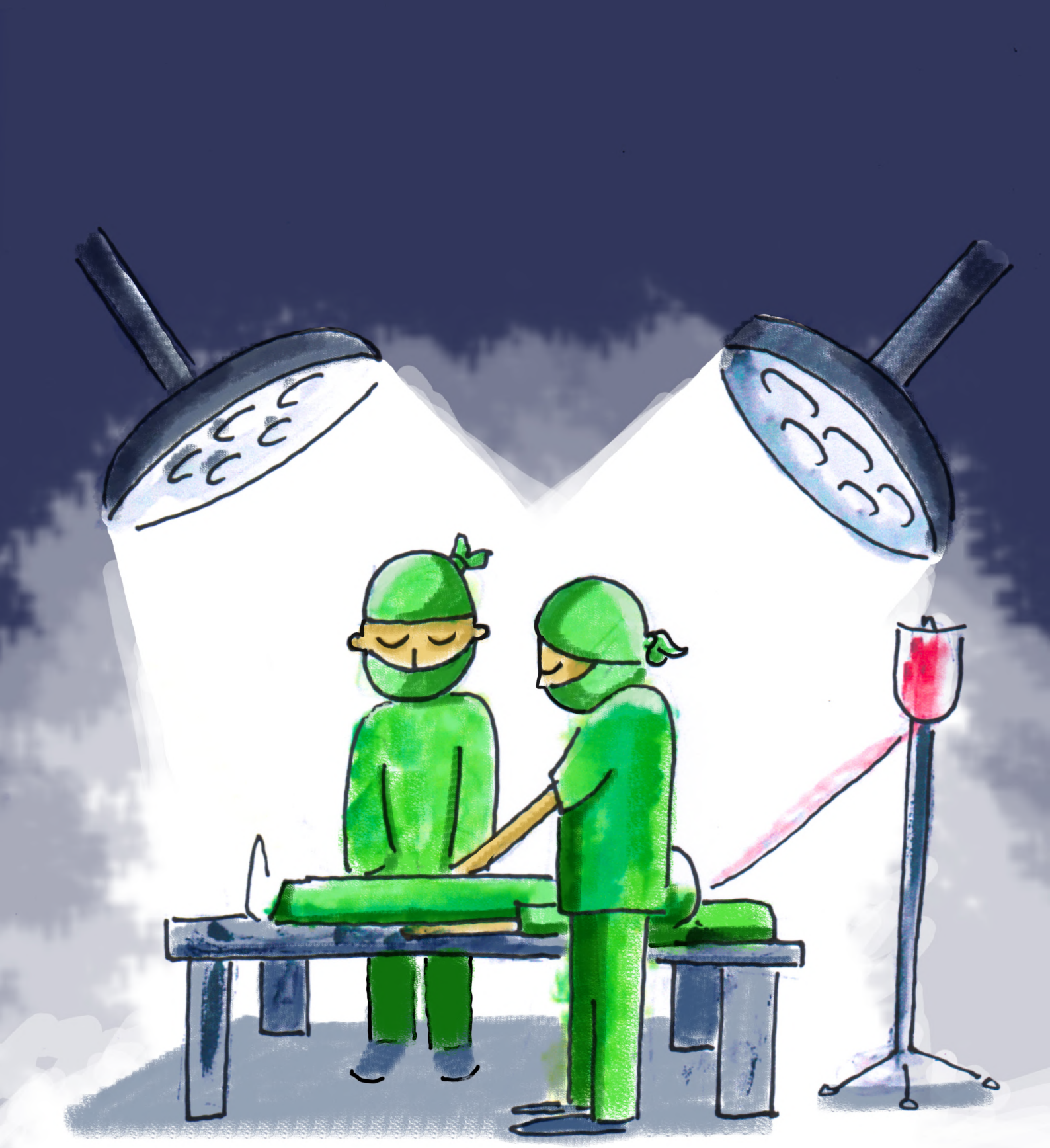

LA MIA MAMMA LAVORA IN OSPEDALE DOVE
FA LA NEUROCHIRURGA E OPERA LE PERSONE MALATE AL
CERVELLO O ALLA SPINA DORSALE

SE PER ESEMPIO NON TI METTI L'ELMETTO QUANDO
VAI IN BICI TI PUOI FARE MALE E POI HAI BISOGNO
DI UNA OPERAZIONE ALLA TESTA

A ME PIACE UN SACCO ANDARE A SCUOLA PERCHE' VOGLIO DIVENTARE UNA NEUROCHIRURGA

VOGLIO STUDIARE IL CERVELLO E CAPIRE COME FUNZIONA

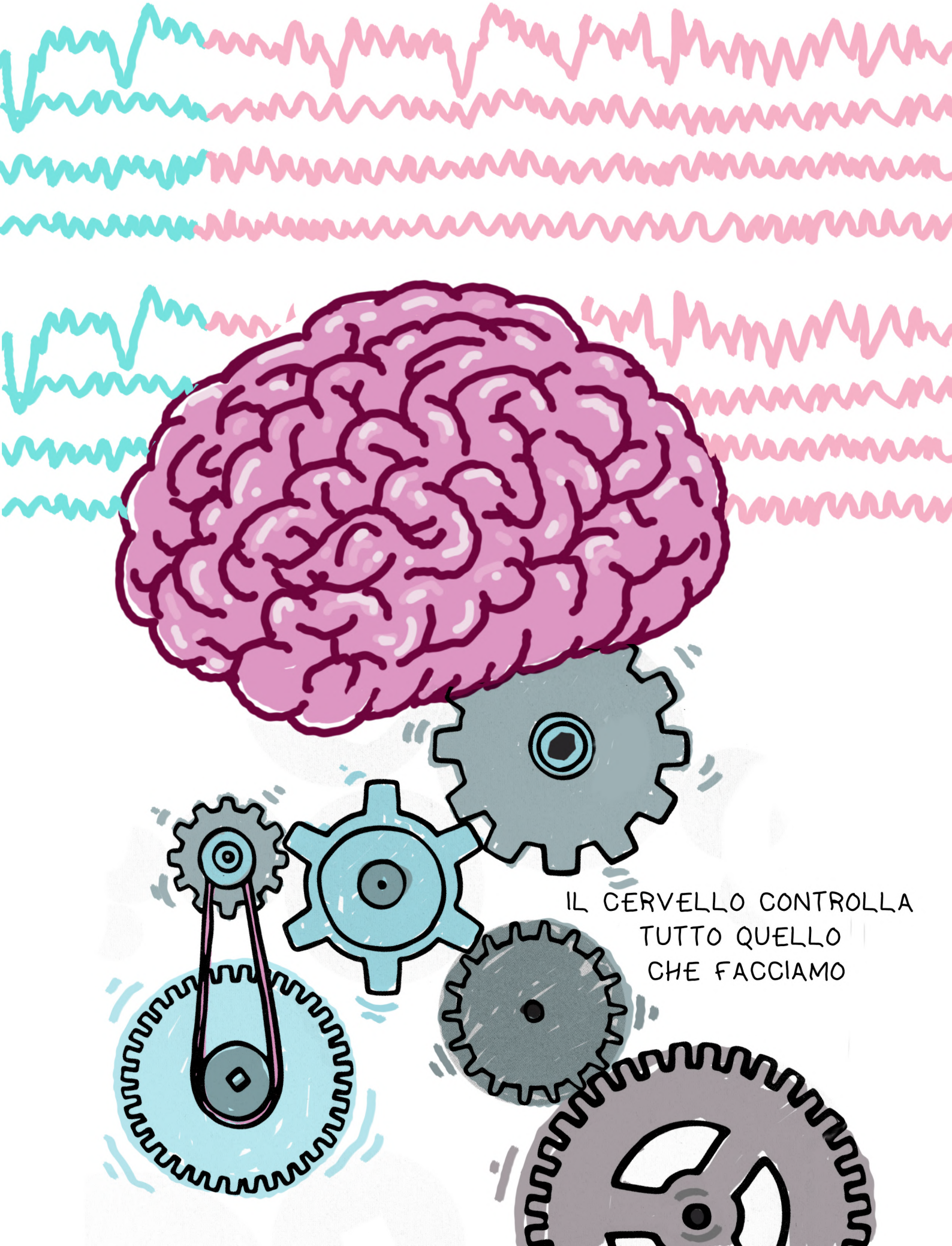
IL CERVELLO CONTROLLA
TUTTO QUELLO
CHE FACCIAMO

LA SPINA DORSALE CI FA STARE DIRITTI.
LA MIA MAMMA PUO' AGGUSTARE ENTRAMBI SE NON FUNZIONANO.
QUESTO RENDE FELICI LE PERSONE CHE NE HANNO BISOGNO

LA MAMMA DELLA MIA AMICA E' ANCHE LEI
UNA NEUROCHIRURGA. I PENSO CHE SIANO ENTRAMBE
EROI PERCHE' AIUTANO LA GENTE

A VOLTE SIAMO TRISTI PERCHE' LE NOSTRE MAMME
NON POSSONO ESSERE PRESENTI AI NOSTRI GIOCHI....

PERO' POI PASSIAMO MOMENTI FELICI INSIEME. QUESTO MI RENDE MOLTO CONTENTA!

QUELLO CHE FA MIA MAMMA MI INVOGLIA
A FARE DEI CAMBIAMENTI POSITIVI
NEL MONDO E A
LAVORARE TANTO

QUANDO DIVENTO GRANDE VOGLIO DIVENTARE UN NEUROCHIRURGO: SO CHE SE VOGLIO LO POSSO FARE!

We gratefully acknowledge the women neurosurgeons and scientist who translated our book:

Arabic: Prof. Najia El Abbadi (Rabat, Morocco)
Chinese: Tzu-Chi Tseng (Taipei, Taiwan)
French: Prof. Souad Bakhti (Algiers, Algeria)
German: Prof. Martina Stippler (Boston, US)
Italian: Prof. Isabelle M. Germano (New York, US)
Japanese: Prof. Yoko Kato (Nagoya, Japan)
Portuguese: Prof. Nelci Zanon Collange (São Paulo, Brasil)
Russian/Ukraine: Prof. Svitlana Lytvak (Kiev, Ukraine)
Spanish: Prof. Barbara Nettel (Ciudad de México, Mexico)

First International Edition
March 2020
Techical Illustrations: Fernando Jimemez, 2020
Published by: Fundación Hospital Optimista
All rights reserved in favour of Fundación Hospital Optimista

FUNDACIÓN HOSPITAL OPTIMISTA
Organizaciones Sanitarias Saludables

ISBN 978-84-09-18778-2