YO QUIERO SER NEUROCIRUJANA

AUTORES:

LUCIA B.BEDERSON
MARIA M.BEDERSON
ALISTER G.M.SHARP
REECE R.P.SHARP

CUANDO ME DESPIERTO TEMPRANO EN LA MAÑANA
MI MAMÁ YA SE HA IDO A TRABAJAR.

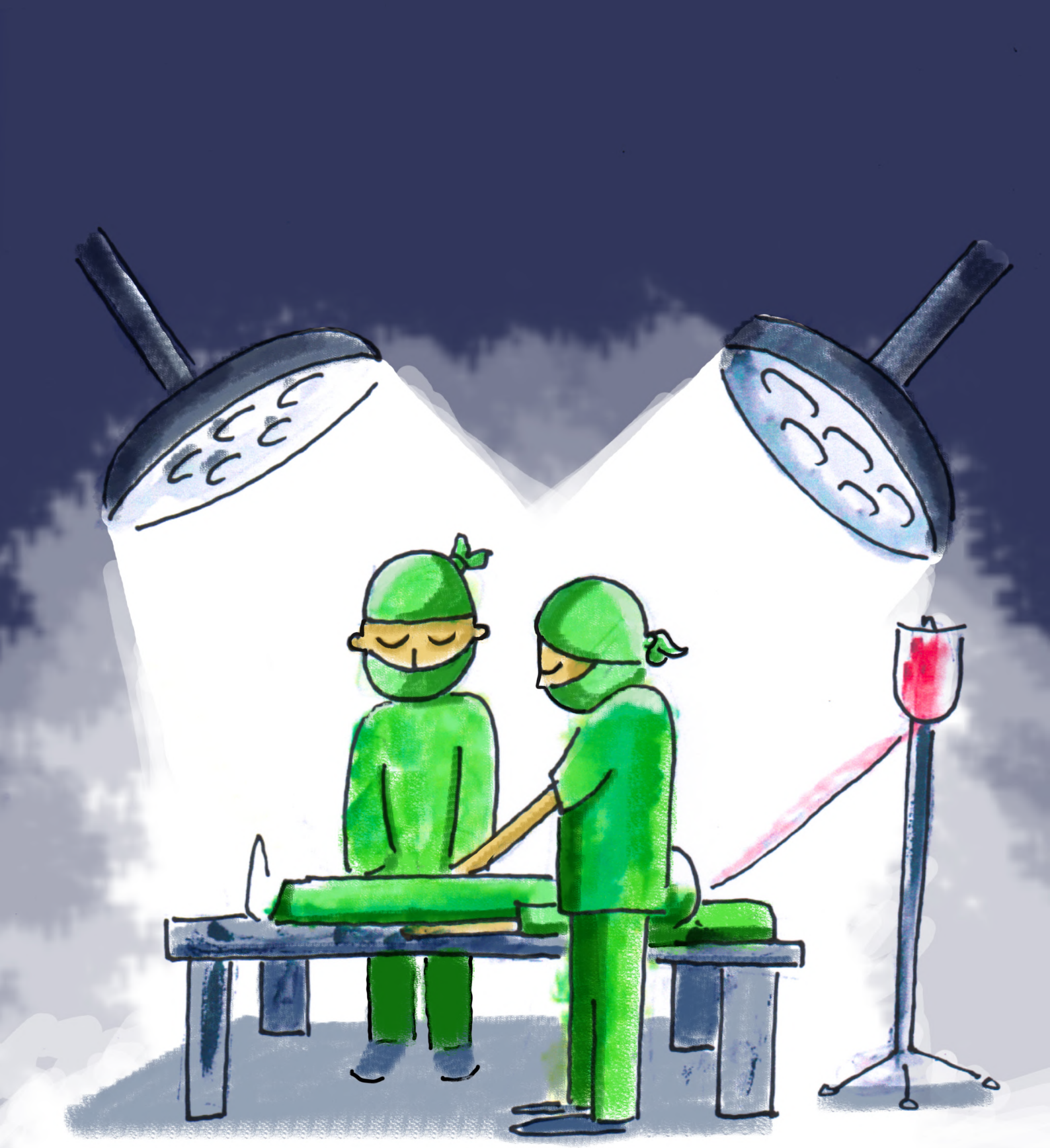

MI MAMÁ TRABAJA EN EL HOSPITAL.
ELLA ES NEUROCIRUJANA. OPERA EL CEREBRO Y LA COLUMNA VERTEBRAL DE PERSONAS ENFERMAS.

LA GENTE PUEDE LLEGAR A TENER PROBLEMAS CON SU CEREBRO Y COLUMNA VERTEBRAL SI ELLOS NO USAN CASCO O SI TIENEN ALGÚN ACCIDENTE.

A MÍ ME ENCANTA IR A LA ESCUELA
PORQUE YO QUIERO LLEGAR A SER NEUROCIRUJANA.

YO QUIERO ESTUDIAR EL CEREBRO Y CÓMO ES QUE FUNCIONA.

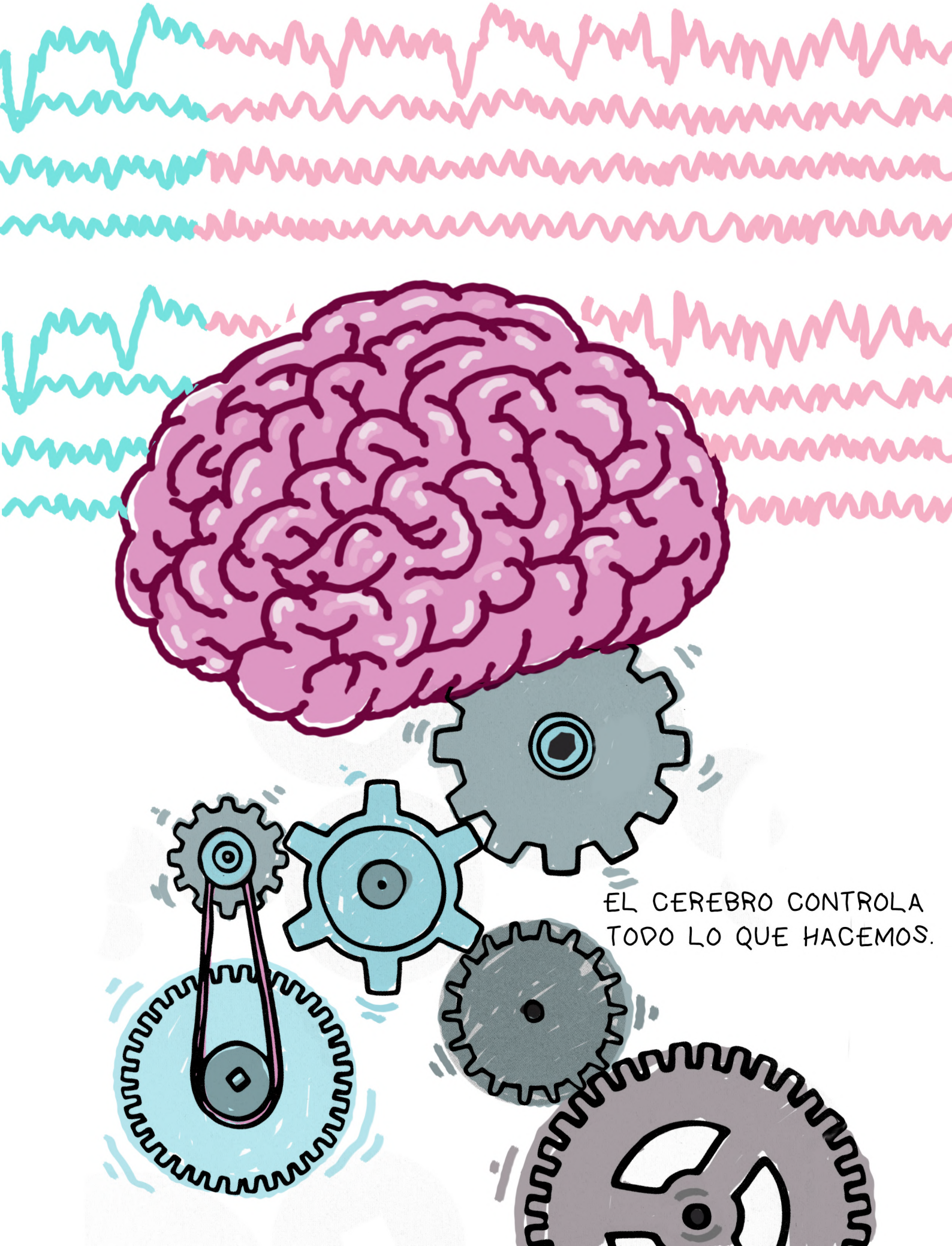
EL CEREBRO CONTROLA
TODO LO QUE HACEMOS.

LA COLUMNA VERTEBRAL NOS MANTIENE ERGUIDOS.
MI MAMÁ PUEDE ARREGLAR EL CEREBRO Y LA
COLUMNA VERTEBRAL CUANDO NO ESTÁN FUNCIONANDO BIEN.
ELLA HACE FELIZ A LA GENTE.

LA AMIGA DE MI MAMÁ TAMBIÉN ES NEUROCIRUJANA.
YO PIENSO QUE ELLAS SON HEROÍNAS PORQUE
AYUDAN A LAS PERSONAS.

ALGUNAS VECES NOSOTRAS ESTAMOS TRISTES PORQUE NUESTRAS MAMÁS NO PUEDEN ESTAR AHÍ CUANDO JUGAMOS...

PERO DESPUÉS PASAMOS JUNTAS
MOMENTOS ESPECIALES.
¡ESTO ME HACE SENTIR MUY FELIZ!

MI MAMÁ ME INSPIRA PARA HACER CAMBIOS POSITIVOS EN EL MUNDO Y TAMBIÉN PARA TRABAJAR DURO.

CUANDO CREZCA, QUIERO SER NEUROCIRUJANA:
¡PUEDO HACERLO!

We gratefully acknowledge the women neurosurgeons and scientist who translated our book:

Arabic: Prof. Najia El Abbadi (Rabat, Morocco)
Chinese: Tzu-Chi Tseng (Taipei, Taiwan)
French: Prof. Souad Bakhti (Algiers, Algeria)
German: Prof. Martina Stippler (Boston, US)
Italian: Prof. Isabelle M. Germano (New York, US)
Japanese: Prof. Yoko Kato (Nagoya, Japan)
Portuguese: Prof. Nelci Zanon Collange (São Paulo, Brasil)
Russian/Ukraine: Prof. Svitlana Lytvak (Kiev, Ukraine)
Spanish: Prof. Barbara Nettel (Ciudad de México, Mexico)

First International Edition
March 2020
Techical Illustrations: Fernando Jimemez, 2020
Published by: Fundación Hospital Optimista
All rights reserved in favour of Fundación Hospital Optimista

FUNDACIÓN HOSPITAL OPTIMISTA
Organizaciones Sanitarias Saludables

ISBN 978-84-09-18778-2